



SAVEZ PČELARSKIH ORGANIZACIJA SRBIJE, Molerova 13, 11000 Beograd, 011 2458 640

Aplikacija **EVIDENCIJA ČLANOVA SPOS-a**, Autor Goran Matijević, e-mail: gmatijevic@sbb.rs

NAPOMENA:

APLIKACIJA KOJU STE DOBILI NA CD-u SA NAZIVOM VAŠEG DRUŠTVA JE VLASNIŠTVO SAVEZA PČELARSKIH ORGANIZACIJA SRBIJE I NE SME SE MENJATI, KOPIRATI, PRODAVATI ILI NA BILO KOJI DRUGI NAČIN UGROŽAVATI AUTORSKA PRAVA SAVEZA PČELARSKIH ORGANIZACIJA SRBIJE.

Autor Aplikacije garantuje da aplikacija koju ste dobili na CD-u sa nazivom Vašeg Društva nije zaražena niti ima bilo kakav zlonameran kod.

Za svako dalje slanje Aplikacije putem e-maila, iz računara na računar, autor ne može garantovati ispravan rad.

OBZIROM NA BROJ DRUŠTAVA, AUTOR APLIKACIJE NE MOŽE ZNATI KAKO SU RAČUNARI KOJA KORISTE DRUŠTVA PODEŠENI, DA LI SU ZARAŽENI NEKIM VIRUSOM ILI CRVOM, ILI IMAJU NEKI PROBLEM U RADU OPERATIVNOG SISTEMA. ZATO ZA TEHNIČKE PROBLEME PRI RADU SA OVOM APLIKACIJOM MOŽETE KONTAKTIRATI AUTORA NA e-mail: gmatijevic@sbb.rs

Možda će vam na početku celo ovo uputstvo izgledati komplikovano, ali nakon obavljanja svih potrebnih izmena parametara (koja su možda na vašem računaru već i podešeni), preostaje vam samo da unosite podatke, kompjuter će dalje sam obavljati sve što je potrebno.

Decembar 2008.



SADRŽAJ

O aplikaciji.....	strana 3.
Problemi koji se mogu pojaviti	strana 5.
Podешavanje Windows XP-a prilagođeno srpskom govornom području.....	strana 6.
Access 2007 Security Alert.....	strana 7.
Obrazac za ručno evidentiranje članova SPOS-a.....	strana 9.
Obrazac za ručni upis informacija o promeni podataka.....	strana 10.
Obrazac za evidentiranje pčelara za Ministarstvo.....	strana 11.
Obrazac o promeni evidentiranog stanja za Ministarstvo.....	strana 12.



Radi uniformnosti podataka o članovima SPOS-a, kao i kompatibilnosti sa bazom podataka Ministarstva poljoprivrede, šumarstva i vodoprivrede urađena je aplikacija za evidenciju članova pčelara Vašeg Društva koji su članovi SPOS-a.

Zahtev Ministarstva je da podaci koji se unose u bazu podataka budu na latinici.

Da biste mogli da otvorite aplikaciju, potrebno je da na Vašem računaru imate instaliran **Microsoft Office** sa integrisanim programom **Access** i to verziju 2000, 2002, 2003. ili 2007. kao i da operativni sistem na Vašem računaru bude podešen za srpsko govorno područje.

Uputstvo za podešavanje se nalazi na drugoj strani ovog obaveštenja.

Aplikacija je napravljena za svako društvo pčelara koje je član SPOS-a, dok sam naziv aplikacije definiše koje je društvo u pitanju, tako da svako društvo koje je član SPOS-a u centralnoj bazi SPOS-a ima svoj identifikacioni broj, koji je ugrađen u aplikaciju za svako društvo ponaosob.

Na CD-u koji ste dobili nalazi se aplikacija pod nazivom Vašeg društva.

Naša preporuka je da tu aplikaciju čuvate na Vašem hard disku kao osnovni model, koji biste jednostavnom promenom imena definisali za koju godinu se odnosi evidencija pčelara Vašeg društva pre nego što počnete sa unosom podataka o pčelarima. Ovu aplikaciju koristićete i narednih godina. Ona je, između ostalog, sačinjena i na osnovu Predloga Pravilnika o evidenciji pčelinjaka, koji bi trebalo da uskoro bude donet, te je neophodno da popunite sve rubrike u obrascu, da bi SPOS mogao da prihvati učlanjivanje člana za 2009. godinu, jer bez upisa svih podataka ne može se niko učlaniti u SPOS.

Primer:

Društvo pčelara Aleksandrovac je na svom CD-u dobilo aplikaciju *aleksandrovac.mdb*. Na Vašem računaru napravite folder pod vama lako prepoznatljivim nazivom koji će da Vas asocira na Vaše društvo pčelara i u taj folder kopirajte sa CD-a fajl *aleksandrovac.mdb*

Obeležite fajl *aleksandrovac.mdb*, zatim Edit – Copy, i odmah u istom folderu Edit – Paste i dobijete fajl koji se zove *Copy of aleksandrovac.mdb*, obeležite ga, zatim File – Rename, i samo na kraju naziva društva, pre tačke dodajte godinu za koju se podaci odnose. Za godinu 2009 naziv bi bio ***aleksandrovac09.mdb***

Vrlo je bitno da prilikom promene naziva fajla ne menjate ekstenziju fajla (tačku i tri slova iza tačke *.mdb*)

Isti ovaj postupak uraditi za svaku narednu godinu *aleksandrovac10.mdb* *aleksandrovac11.mdb* i tako dalje po godinama, tokom narednih godina.



SAVEZ PČELARSKIH ORGANIZACIJA SRBIJE, Molerova 13, 11000 Beograd, 011 2458 640

Kada popunite Vašu bazu sa svim potrebnim podacima o pčelarima Vašeg društva, ceo fajl snimite ili „narežite“ na novi CD i pošaljite ga poštom na adresu SPOS, Molerova 13, 11000 Beograd, uz napomenu „Za bazu podataka“.

S obzirom da se ne učlanjuju svi članovi odjednom, nakon svake nove dopune određenog broja članova (npr. 20, 30, 40 članova ili više), ponovo treba da pošaljete kompletnu bazu, a SPOS će izdvojiti nove članove od prethodno učlanjenih. Nakon što podatke pošaljete SPOS-u, ne vršite izmene u obrascima članova čije ste podatke poslali, bez prethodnog obaveštavanja SPOS-a. Takođe, ponovo napominjemo da SPOS ne može da prihvati nepotpune obrasce, bez **svih** popunjenih rubrika.

Uz prethodno obaveštenje sekretara SPOS-a, ovaj fajl možete poslati i na e-mail: spos@sezampro.rs

Imajte u vidu, da punjenjem baze podataka, sama aplikacija se povećava, nesrazmerno unešenom količinom podataka, tako da možete doći u situaciju da veličina fajla prevaziđe mogućnost protoka kroz mrežu.

Ako se ipak odlučite na slanje mail-om **OBAVEZNO** kontaktirajte autora aplikacije da Vas uputi na pravi način kako to da uradite.

Ako vam sekretar SPOS-a povratnim mailom ne potvrdi prijem vašeg maila, smatrajte da mail niste ni poslali, tj. da nije stigao na odredište.

Za sva dodatna obaveštenja možete se obratiti SPOS-u na telefone 011/2458-640, 060/444-01-21.

Pitanja vezana za samu aplikaciju možete slati na e-mail: gmatijevic@sbb.rs



PROBLEMI KOJI SE MOGU POJAVITI U RADU SA APLIKACIJOM

Ako pokrenete aplikaciju sa samog CD-a, pojaviće se poruka da je fajl *read-only*. Potrebno je da kopirate fajl sa CD-a na lokalni hard disk računara.

Ako ne možete da zstartujete aplikaciju preko ikonice, uradite to tako što ćete da prvo zstartujete MS Access zatim File – Open pa pozicionirajte mesto gde Vam se nalazi aplikacija

U slučaju pojave ove poruke potrebno je da prilagodite Vaš operativni sistem srpskom govornom području po uputstvu sa strane 6.

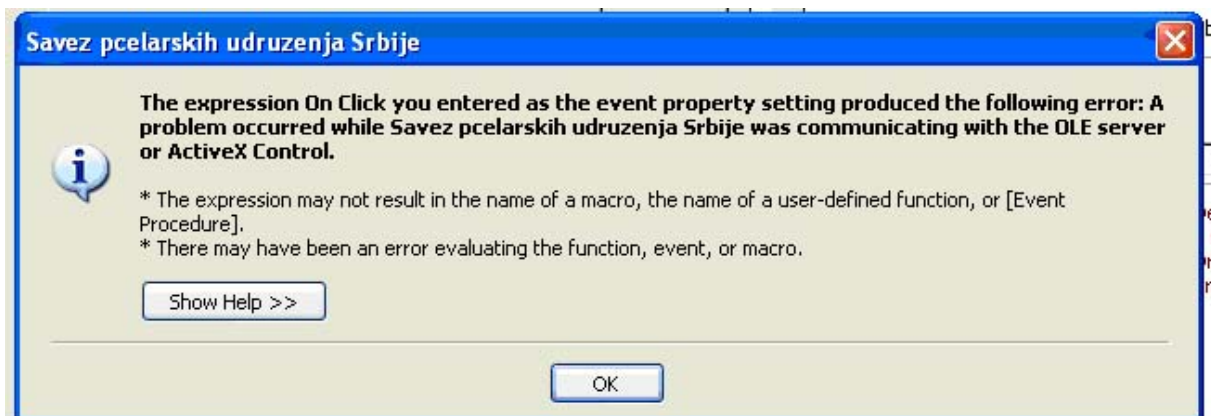

Kada se na računaru podigne operativni sistem u najvećem broju slučajeva se ostave standardna podešavanja koja su definisana za englesko govorno područje. To i ne mora da bude problem prilikom rada na računaru, ali ako računar koristite za ozbiljniji rad, morate podesiti operativni sistem za rad na srpskom govornom području, jer je i aplikacija koju ćete koristiti urađena za srpsko govorno područje, i uneti podaci moraju biti ispisani srpskim latiničnim slovima. Sva podešavanja se obavljaju samo onda ako vaš kompjuter već nije setovan za srpsko govorno područje.

Uputstvo za podešavanje Windows XP-a prilagođeno Srpskom govornom području

Da bi se ovo uradilo potrebne su administratorske privilegije na računaru, a putanja je:
Start –Control panel - REGIONAL AND LANGUAGE OPTIONS



Korak1

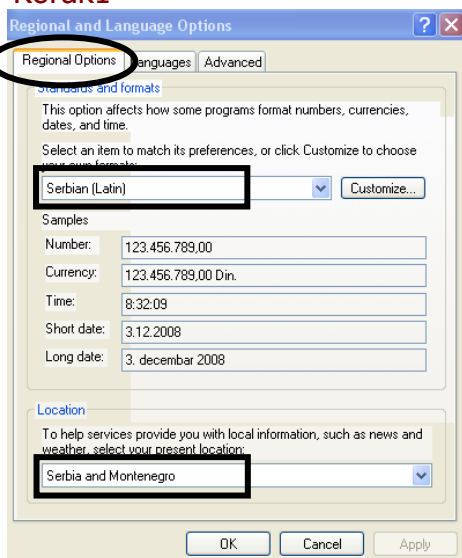

Korak2

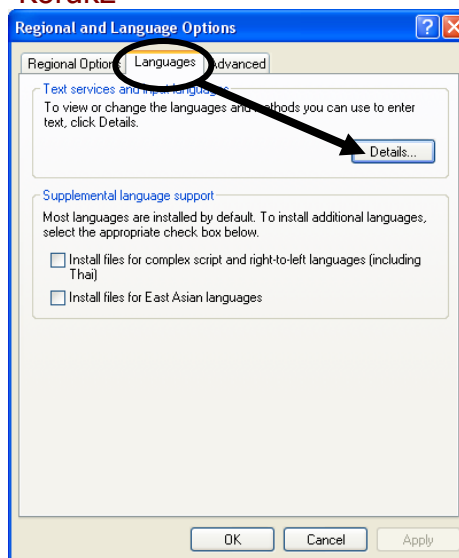

Korak3

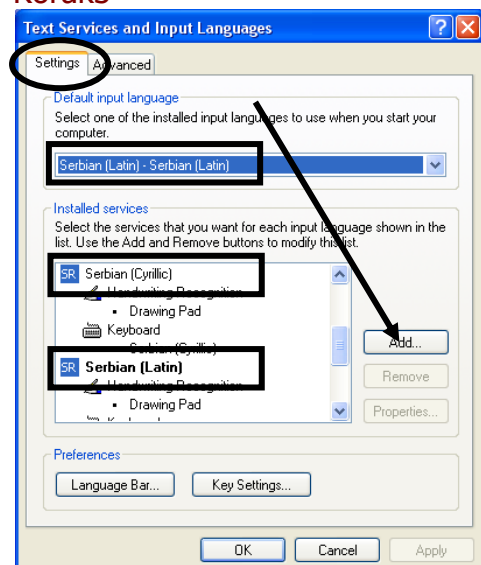

Korak4

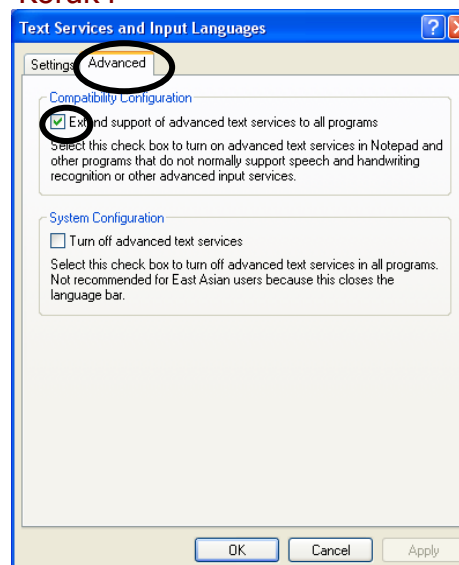

Korak5

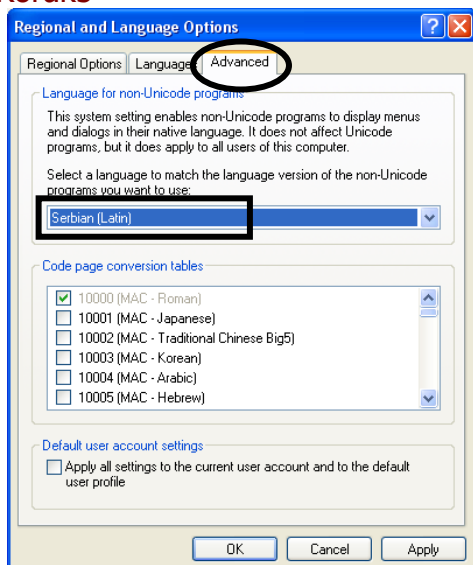

U koraku 5, potreban je instalacioni CD Vašeg operativnog sistema

Potreban restart računara za prihvatanje izvršenih izmena



ACCESS 2007 – Ako ne dozvoljava otvaranje aplikacije

Potrebno je definisati u Access-u da ne blokira makro-e.
Ova aplikacija je potpuno bezbedna za Vaš računar i nema zlonamernih makroa.

Na ovu poruku sigurnosnog upozorenja

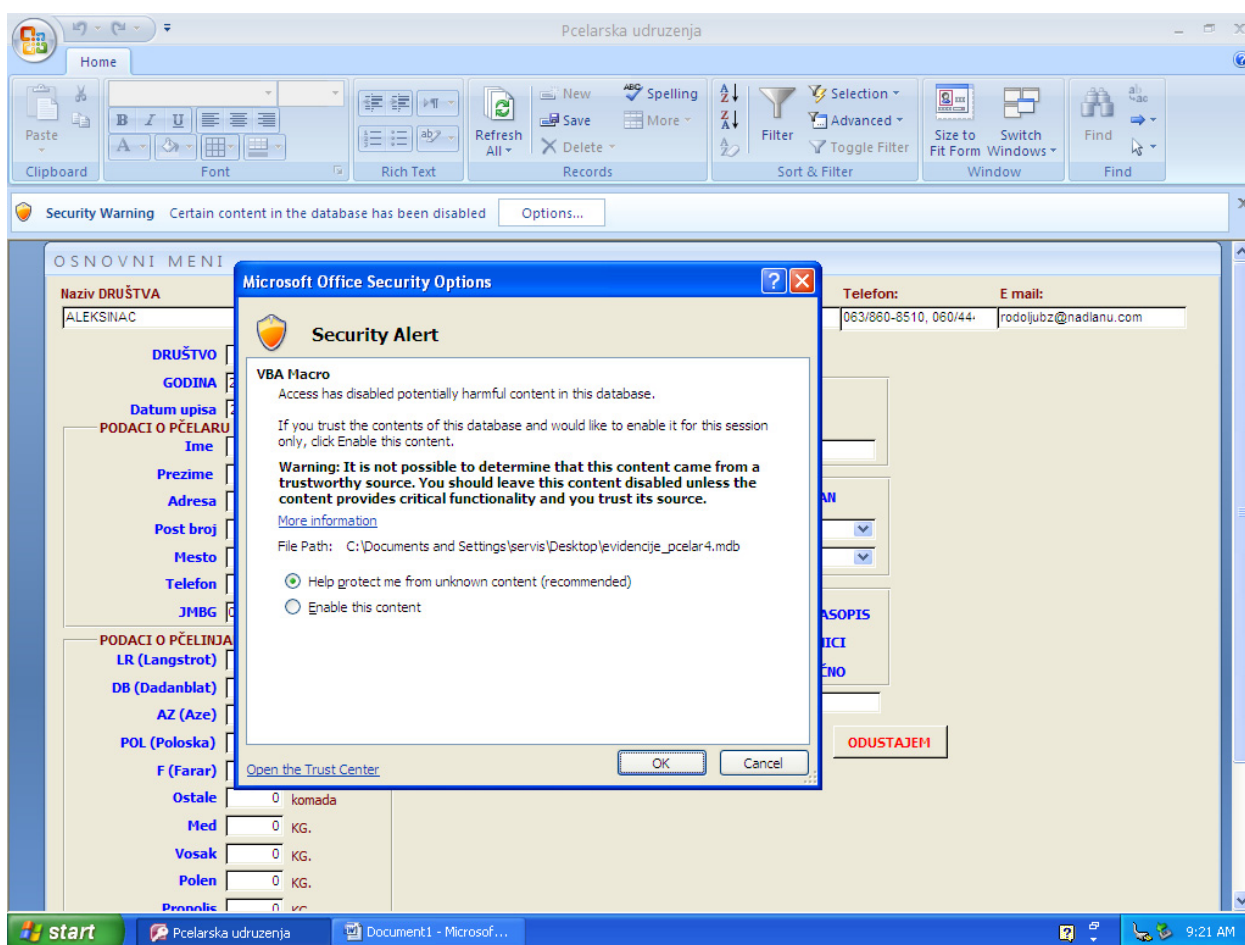

Potrebno je uraditi sledeće:

Čekirati opciju **enable this content** zatim **OK**

U sledećoj formi – odaberite jednu od ponuđenih opcija, po Vašem shvatanju sigurnosti računara, sa tim da ponavljamo da ova aplikacija nema zlonamernog makroa.

Slike na strani 8



SAVEZ PČELARSKIH ORGANIZACIJA SRBIJE, Molerova 13, 11000 Beograd, 011 2458 640

Microsoft Office Security Options

Security Alert

VBA Macro

Access has disabled potentially harmful content in this database.

If you trust the contents of this database and would like to enable it for this session only, click Enable this content.

Warning: It is not possible to determine that this content came from a trustworthy source. You should leave this content disabled unless the content provides critical functionality and you trust its source.

[More information](#)

File Path: C:\Documents and Settings\jervis\Desktop\evidencije_pcelaru4.mdb

Help protect me from unknown content (recommended)

Enable this content

[Open the Trust Center](#)

OK Cancel

Trust Center

Macro Settings

For macros in documents not in a trusted location:

Disable all macros without notification

Disable all macros with notification

Disable all macros except digitally signed macros

Enable all macros (not recommended; potentially dangerous code can run)

OK Cancel



SAVEZ PČELARSKIH ORGANIZACIJA SRBIJE, Molerova 13, 11000 Beograd, 011 2458 640

SAVEZ PČELARSKIH ORGANIZACIJA SRBIJE

OBRAZAC POPUNJAVATE SAMO U DOGOVORU SA SEKRETAROM SPOS-a, Telefon 011 2458 640

Naziv društva _____ Godina upisa 20__ Datum upisa _____

Podaci o pčelaru

Ime _____

Prezime _____

Adresa _____

Poštanski broj _____

Mesto _____

Telefon _____

JMBG _____

Podaci o pčelaru

Ime _____

Prezime _____

Adresa _____

Poštanski broj _____

Mesto _____

Telefon _____

JMBG _____

Podaci o pčelinjaku

LR _____ komada

DB _____ komada

AŽ _____ komada

POL _____ komada

FR _____ komada

Ostale _____ komada

Med _____ kilograma

Vosak _____ kilograma

Polen _____ kilograma

Propolis _____ kilograma

M. mleč _____ kilograma

Podaci o pčelinjaku

LR _____ komada

DB _____ komada

AŽ _____ komada

POL _____ komada

FR _____ komada

Ostale _____ komada

Med _____ kilograma

Vosak _____ kilograma

Polen _____ kilograma

Propolis _____ kilograma

M. mleč _____ kilograma

ZIMOVNIK

Mesto _____

Broj parcele _____

Podaci za SPOS

Seli košnice DA (Ako seli košnice zaokružite DA)

Gaji matice DA (Ako gaji matice zaokružite DA)

Matice napomena _____

Podaci o porodičnom članstvu

Porodični član DA (Ako je u pitanju PORODIČNI ČLAN zaokružite DA)

Ime i prezime _____

Podaci o časopisu

Ne želi časopis DA (Ako član SPOS-a ne želi časopis zaokružite DA)

Časopis na latinici DA (Ako želi časopis na LATINICI zaokružite DA)

Časopis preuzima lično DA (Ako časopis preuzima u prostorijama SPOS-a zaokružite DA)

Napomena _____

ZIMOVNIK

Mesto _____

Broj parcele _____

Podaci za SPOS

Seli košnice DA (Ako seli košnice zaokružite DA)

Gaji matice DA (Ako gaji matice zaokružite DA)

Matice napomena _____

Podaci o porodičnom članstvu

Porodični član DA (Ako je u pitanju PORODIČNI ČLAN zaokružite DA)

Ime i prezime _____

Podaci o časopisu

Ne želi časopis DA (Ako član SPOS-a ne želi časopis zaokružite DA)

Časopis na latinici DA (Ako želi časopis na LATINICI zaokružite DA)

Časopis preuzima lično DA (Ako časopis preuzima u prostorijama SPOS-a zaokružite DA)

Napomena _____

Evidenciju popunio _____



SAVEZ PČELARSKIH ORGANIZACIJA SRBIJE, Molerova 13, 11000 Beograd, 011 2458 640

SAVEZ PČELARSKIH ORGANIZACIJA SRBIJE

OBJAŠNJENJE - IDENTIFIKACIONI BROJ GAZDINSTVA (PČELINJAKA)

Identifikacioni broj gazdinstva iz Pravilnika o evidenciji i registraciji pčelinjaka (član 6, stav 1. Pravilnika) vezan je samo za ona domaćinstva koja čuvaju domaće životinje i pčele, i nema nikakve veze sa brojem poljoprivrednog gazdinstva koji se dobija kada se registruje poljoprivredno gazdinstvo radi ostvarivanja prava na subvencije. Svim pčelarima koji su u Upravi za veterinu već registrovali držanje domaćih životinja (npr. krava, ...) identifikacioni broj gazdinstva koji su dobili se neće menjati već će im se u registru držalaca domaćih životinja i pčela samo dodati rubrika „držalac pčela“ (član 7. Pravilnika) na osnovu ove registracije pčelinjaka, koja će uskoro uslediti.

PROMENA EVIDENTIRANOG STANJA

Naziv društva _____ Godina upisa 20__ Datum upisa _____

Podaci o pčelaru

Ime _____
Prezime _____
Adresa _____
Poštanski broj _____
Mesto _____
Telefon _____
JMBG _____

Podaci o pčelaru

Ime _____
Prezime _____
Adresa _____
Poštanski broj _____
Mesto _____
Telefon _____
JMBG _____

Promena evidentiranog stanja

Identifikacioni broj gazdinstva (Pčelinjaka)

LR _____ komada
DB _____ komada
AŽ _____ komada
POL _____ komada
FR _____ komada
Ostale _____ komada

ZIMOVNIK

Mesto _____
Broj parcele _____

Razlog promene

Kupio od _____
Košnice prodao _____
Košnice uništene _____
Datum _____

Promena evidentiranog stanja

Identifikacioni broj gazdinstva (Pčelinjaka)

LR _____ komada
DB _____ komada
AŽ _____ komada
POL _____ komada
FR _____ komada
Ostale _____ komada

ZIMOVNIK

Mesto _____
Broj parcele _____

Razlog promene

Kupio od _____
Košnice prodao _____
Košnice uništene _____
Datum _____



SAVEZ PČELARSKIH ORGANIZACIJA SRBIJE, Molerova 13, 11000 Beograd, 011 2458 640

Додатак 1. Образац за евиденцију пчелара



Република Србија
МИНИСТАРСТВО ПОЉОПРИВРЕДЕ,
ШУМАРСТВА И ВОДОПРИВРЕДЕ
Управа за ветерину
Омладинских бригада 1
11070 Нови Београд

ОБРАЗАЦ ЗА ЕВИДЕНТИРАЊЕ ПЧЕЛАРА

Подаци о пчелару

Име	
Презиме	
Улица и број	
Поштански број	
Место	
Телефон	
ЈМБГ	

Подаци о пчелињаку

Укупан број кошница	
Врста и број кошница	
ЛР	
ДБ	
АЖ	
Полошке	
Фарарове	
Остале	
Врста производње, кг годишње	
Мед	
Восак	
Полен	
Прополис	
Матични млеч	
Зимовник	
Место	
Катастарски број парцеле	

Потпис пчелара

Датум

Потпис овлашћеног лица



SAVEZ PČELARSKIH ORGANIZACIJA SRBIJE, Molerova 13, 11000 Beograd, 011 2458 640

Додатак 2. Образац за промену евидентираниог стања



Република Србија
МИНИСТАРСТВО ПОЉОПРИВРЕДЕ,
ШУМАРСТВА И ВОДОПРИВРЕДЕ
Управа за ветерину
Омладинских бригада 1
11070 Нови Београд

ОБРАЗАЦ О ПРОМЕНИ ЕВИДЕНТИРАНОГ СТАЊА

Подаци о пчелару

Матични број имања	
Улица и број	
Поштански број	
Место	
Телефон	
РАЗЛОГ ПРОМЕНЕ	Име и презиме претходног/новог власника
Кошнице сам купио од	
Кошнице сам продао	
Кошнице су уништене због:	

Подаци о пчелињаку

Укупан број продатих/купљених кошница	
Врста и број кошница – ново стање	
ЛР	
ДБ	
АЖ	
Полошке	
Фарарове	
Остале	
Зимовник	
Место	
Катастар	

Потпис пчелара

Датум

Потпис и печат ветеринара